

# AM PULS DER DIGITALISIERUNG





”

# MEHR GESUNDHEIT, LEBENSQUALITÄT UND WOHLBEFINDEN FÜR ALLE

GESUNDHEITSZIELE / BUNDESMINISTERIUM FÜR GESUNDHEIT UND FRAUEN

“

# DIGITALISIERUNG

## WEGE ZUM ZIEL

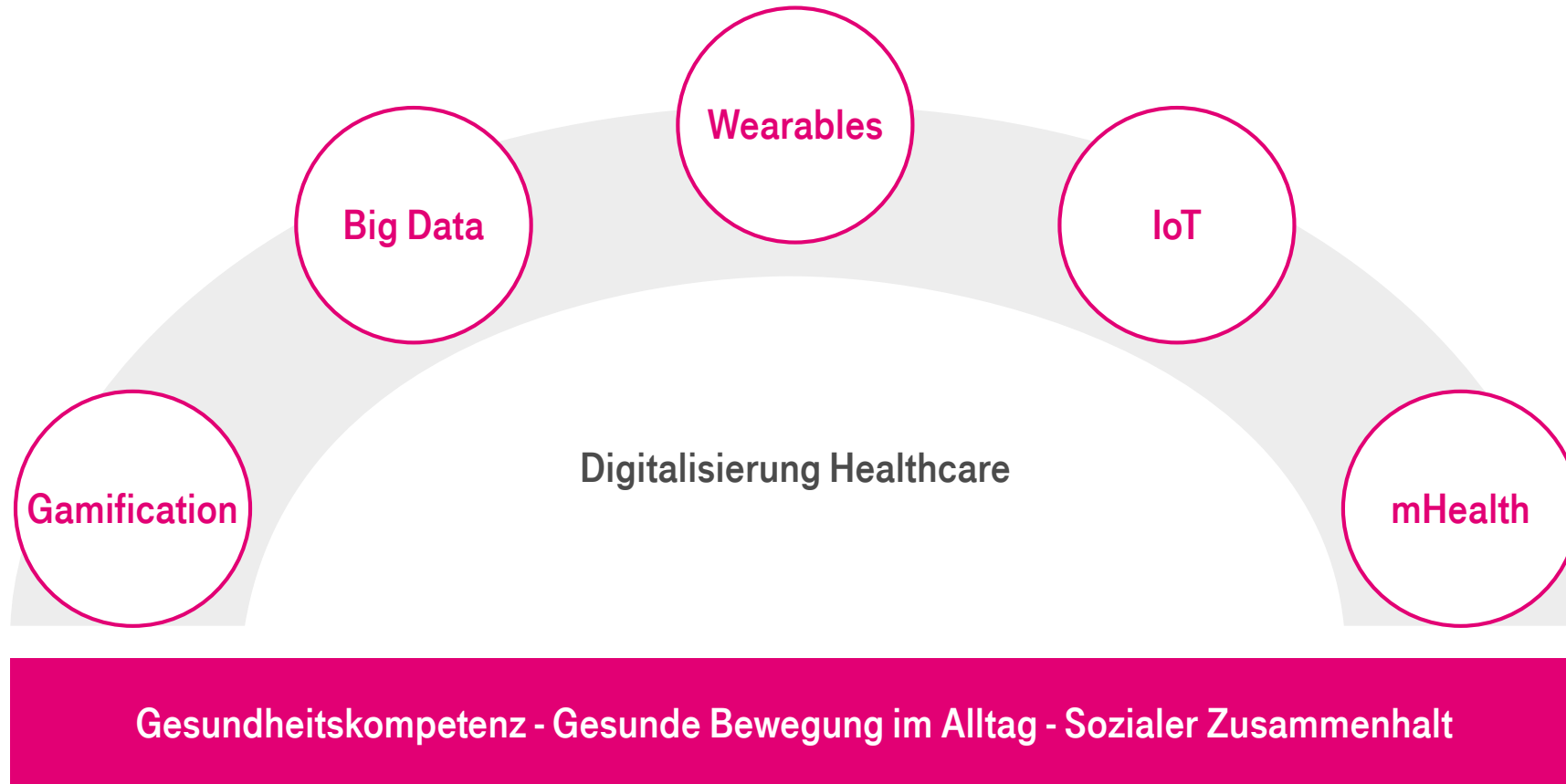



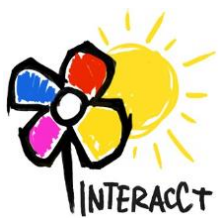

# INTERACT

## GAMIFICATION IN DER THERAPIE

(Integrating Entertainment and Reaction Assessment into Child Cancer Therapy)

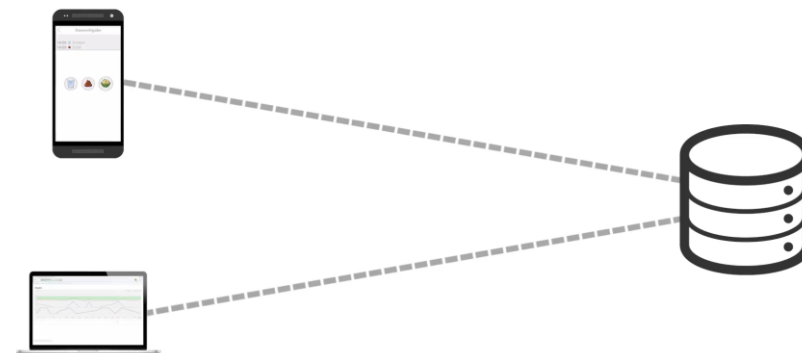



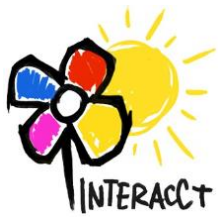

# INTERACCT DATENEINGABE

< Temperatur

Grad

 38.1 °C

— ● —



Weitere Info

Abbrechen |  Speichern

< Schmerzen

Wo hast du Schmerzen?

Warum? ▾

-  Leichte Schmerzen
-  Mittlere Schmerzen
-  Starke Schmerzen

Antippen

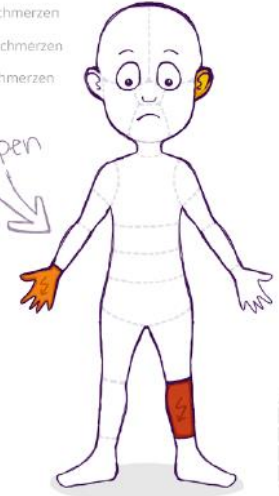

Keine Schmerzen

Abbrechen |  Speichern

< Trinken

Wie viel hast du getrunken?

 755 ml

— ● —

zur Angabe in Schritten

Hattest du Schmerzen beim Trinken?

  

— ● —

Abbrechen |  Speichern

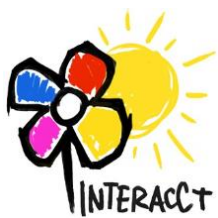

# INTERACCT MOTIVATION

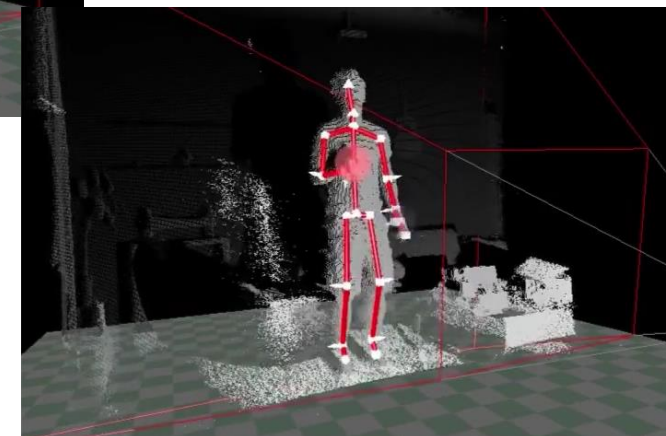
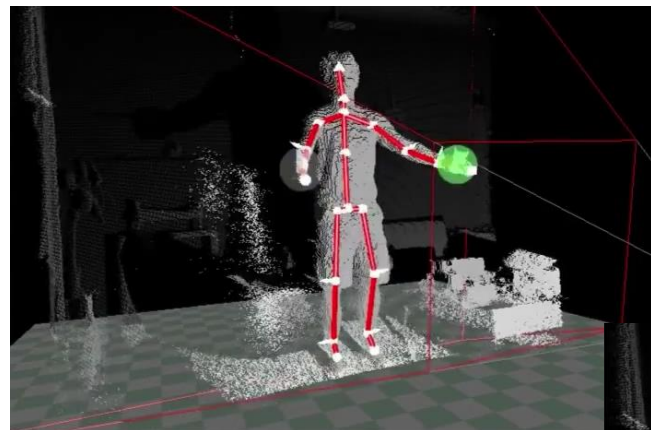



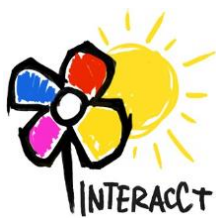

# INTERACCT DATENANALYSE

← BACK

Patient Details: [Edit](#)

## Alexandra Beispielpatientin

12.03.2012  
1 - High Risk

Overview | Charts | Records | Game Data | Medication | Treatment | Log

Profiles  
 Spatest  
 Fluid Intake

Manual Data Definition  
 Apply Manual Data Selection

Trinken ▾  
 Stuhl ▾  
 Nahrungsaufnahme ▾  
 Bewegung ▾  
 Harn ▾  
 Übelkeit ▾  
 Erbrechen ▾  
 Wohlbefinden ▾  
 Müdigkeit ▾  
 Probleme mit Augen ▾  
 Probleme mit Mund ▾  
 Probleme mit Haut ▾  
 Temperatur ▾  
 Schmerzen ▾  
 Test Kategorie1 ▾  
 Test Kategorie2 ▾

Save Treatment Settings

Current Treatment

Title	Low	High	Critical	Active
Fluid intake	2000.00	4000.00	<input checked="" type="checkbox"/>	<input type="checkbox"/>
drink_pain	1.00	2.00	<input checked="" type="checkbox"/>	<input type="checkbox"/>
stool_consistency	1.00	2.00	<input type="checkbox"/>	<input type="checkbox"/>
stool_pain	1.00	2.00	<input type="checkbox"/>	<input checked="" type="checkbox"/>
stool_other			<input type="checkbox"/>	<input checked="" type="checkbox"/>
food_amount	2.00	5.00	<input checked="" type="checkbox"/>	<input type="checkbox"/>
food_pain	1.00	2.00	<input type="checkbox"/>	<input checked="" type="checkbox"/>
Walking	15.00	60.00	<input type="checkbox"/>	<input checked="" type="checkbox"/>
Running	15.00	60.00	<input type="checkbox"/>	<input checked="" type="checkbox"/>
Playing	15.00	60.00	<input type="checkbox"/>	<input checked="" type="checkbox"/>
Gymnastics	15.00	60.00	<input type="checkbox"/>	<input checked="" type="checkbox"/>
Stairs	15.00	60.00	<input type="checkbox"/>	<input checked="" type="checkbox"/>
Move_addition			<input type="checkbox"/>	<input checked="" type="checkbox"/>
urin_amount	1.00	4.00	<input type="checkbox"/>	<input checked="" type="checkbox"/>
urin_pain	1.00	2.00	<input type="checkbox"/>	<input checked="" type="checkbox"/>
urin_color	0.00	3.00	<input type="checkbox"/>	<input checked="" type="checkbox"/>
urin_other			<input type="checkbox"/>	<input checked="" type="checkbox"/>
nausea	1.00	2.00	<input type="checkbox"/>	<input checked="" type="checkbox"/>
nausea_other			<input type="checkbox"/>	<input checked="" type="checkbox"/>
vomit_amount	0.00	5.00	<input type="checkbox"/>	<input checked="" type="checkbox"/>
vomit_other			<input type="checkbox"/>	<input checked="" type="checkbox"/>
Mood	1.00	3.00	<input type="checkbox"/>	<input checked="" type="checkbox"/>
Fear	0.00	1.00	<input type="checkbox"/>	<input checked="" type="checkbox"/>
Rage	0.00	1.00	<input type="checkbox"/>	<input checked="" type="checkbox"/>

← BACK

Hello, kpeters! LOGOUT

Patient Details: [Edit](#)

## Alexandra Beispielpatientin

12.03.2012  
1 - High Risk

Overview | Charts | Records | Game Data | Medication | Treatment | Log

Load Template: ---

Create new Template from current selection:  Save Template!

Draw Chart with selected data

Zoom 1m 3m 6m YTD ly All

From Nov 2, 2014 To Sep 3, 2015

Value Selection  
 UNCHECK ALL  
 Type to Filter

- Fluid intake
- drink\_pain
- stool\_consistency
- stool\_pain
- food\_amount
- food\_pain
- drink\_problems
- urin\_amount
- urin\_pain
- urin\_color
- nausea
- vomit\_amount
- Body Temperature
- Mood
- Fear
- Rage

Chart Order

1. drink\_pain
2. stool\_pain
3. food\_pain



# KURSCHATTEN MOBILE APP

Die elektronische Begleitung  
zur Gesundheitsvorsorge und Rehabilitation

## Vorbereiten und Vorsorgen

- Anamnesebogen
- Vitalparameter
- Medikation

## Durch den Aufenthalt begleiten

## Nachbetreuen

**T** · · Systems ·



Willkommen

in der SKA Gröbming



Herr Michael Nebel

Bitte definieren Sie einen  
Benutzernamen und ein Passwort.

Abbrechen

Bestätigen





# KURSCHATTEN MOBILE APP

Die elektronische Begleitung  
zur Gesundheitsvorsorge und Rehabilitation

## Vorbereiten und Vorsorgen

## Durch den Aufenthalt begleiten

- Termine und Veranstaltungen
- Aktivitäten
- Elektronische Signatur

## Nachbetreuen

Meine Termine	
Montag, 25. September	
☀️ 09:40 ... 10:10 ⌚ 30 min	Ergo Einzel 30 min. 📍 Pool Bei Hartl, Pauline
☀️ 09:40 ... 10:10 ⌚ 30 min	Ergo Einzel 30 min. 📍 Pool Bei Hartl, Pauline
☀️ 11:45 ... 12:00 ⌚ 15 min	Physio - Gruppe 📍 Therapie Raum 3 Bei Hartl, Pauline
☀️ 12:15 ... 12:40 ⌚ 25 min	Unterwasser Gymnastik 📍 Therapie Raum 3 Bei Hartl, Pauline
☀️ 13:40 ... 14:10 ⌚ 30 min	Ergo Einzel 30 min. 📍 Pool Bei Hartl, Pauline
☀️ 13:40 ... 14:10 ⌚ 30 min	Ergo Einzel 30 min. 📍 Pool Bei Hartl, Pauline
☀️ 14:45 ... 15:00 ⌚ 15 min	Physio - Gruppe 📍 Therapie Raum 3 Bei Hartl, Pauline
☀️ 13:40 ... 14:10 ⌚ 30 min	Ergo Einzel 30 min. 📍 Pool Bei Hartl, Pauline

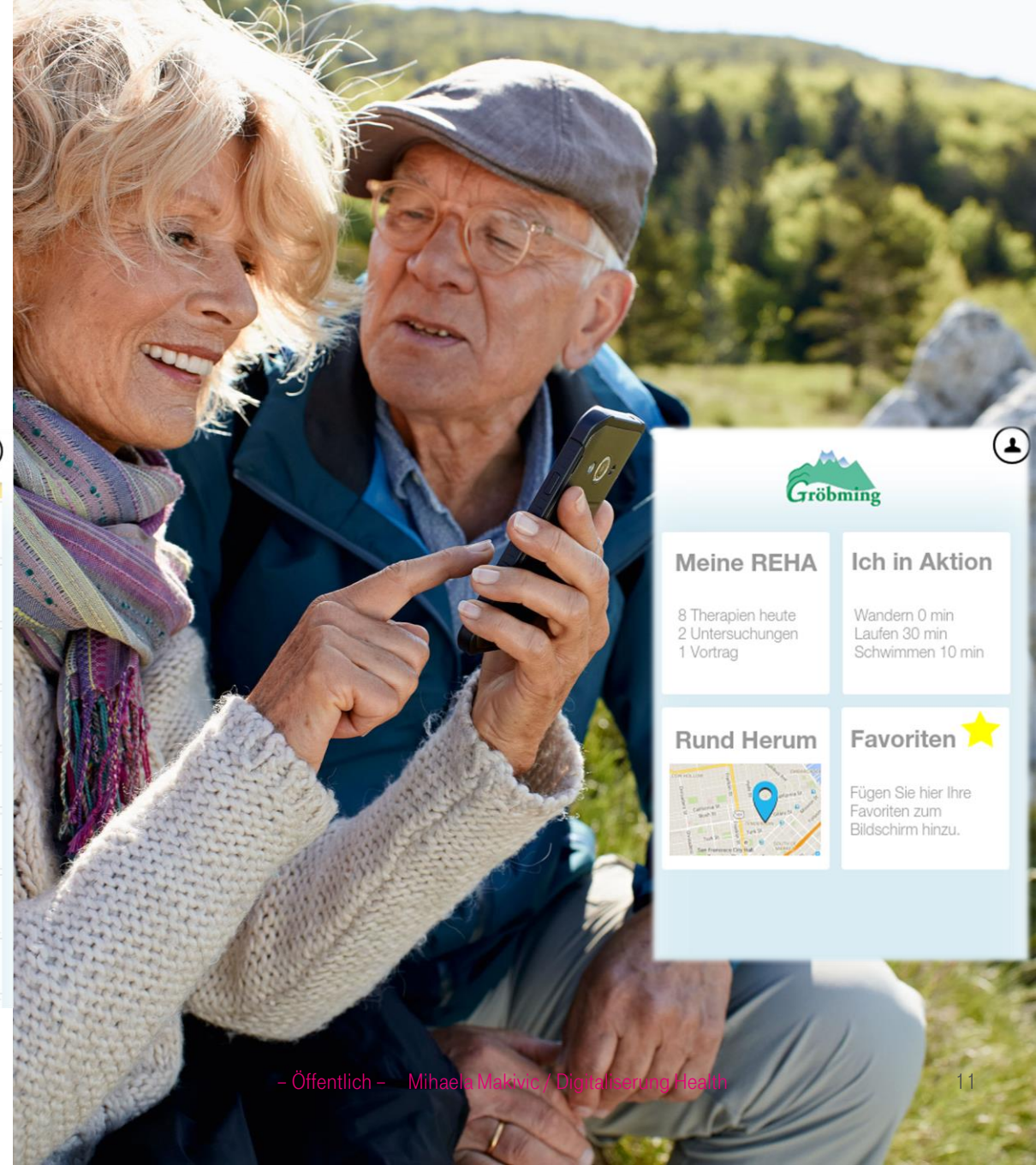

**Gröbming**

<b>Meine REHA</b>	<b>Ich in Aktion</b>
8 Therapien heute 2 Untersuchungen 1 Vortrag	Wandern 0 min Laufen 30 min Schwimmen 10 min
<b>Rund Herum</b>	<b>Favoriten</b> ★
	Fügen Sie hier Ihre Favoriten zum Bildschirm hinzu.





# KURSCHATTEN MOBILE APP

Die elektronische Begleitung  
zur Gesundheitsvorsorge und Rehabilitation

Vorbereiten und Vorsorgen

Durch den Aufenthalt begleiten

Nachbetreuen

- Rezepte lt. Diätplan
- Bewegungstipps
- Kontakt



☰ Favoriten 

<b>Blutdruck</b> Zuletzt gemessen: 2.8. 16:00 Uhr 132/78 mmHg 	<b>Blutzucker</b> Zuletzt gemessen: 2.8. 16:01 101 
<b>Vitalwerte</b> Zuletzt gemessen: 2.8. 16:00 Uhr 	<b>Medikamente</b> 5 Medikamente zum selbst Einnehmen 
<b>Flüssigkeits- bilanz</b> Zuletzt erfasst: 2.8. 16:10 Uhr EIN: 250 ml Wasser 	<b>Diätplan</b> Heute schon gegessen: 1200 kcal 

# SPANNUNGSFELDER UND ZUGANGSSCHLÜSSEL

